

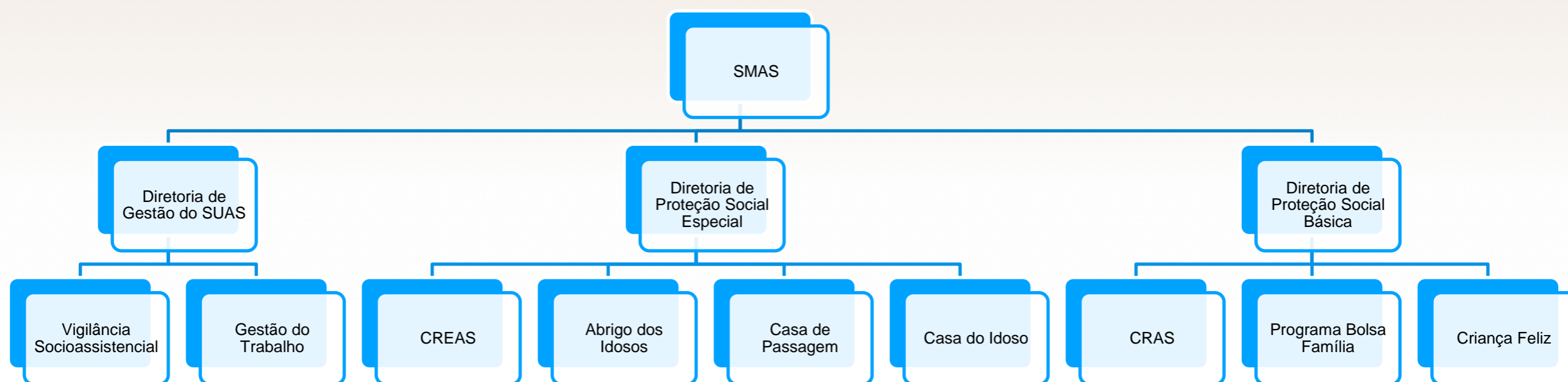

Governo Municipal de  
**ALEXÂNIA**  
A FORÇA DO POVO.

**Secretaria Municipal de  
Assistência Social  
SMAS**

---





## Orgão Gestor- Atribuições:

Realiza a Gestão do SUAS:

- Planejamento;
- Gestão Financeira e orçamentária
- Gestão do trabalho e educação permanente;
- Vigilância Socioassistencial;
- Gestão da informação;
- Monitoramento e Avaliação;
- Controle Social e gestão democrática e participativa;



## • ORGÃO GESTOR- SMAS



Serviço Prestado	Quantidade
Atendimentos	810
Benefícios Eventuais	230
Capacitação da Equipe	25
Eventos Realizados	38

- **Criação do Conselho de Direitos da Mulher;**
- **Criação do Conselho de Direitos do Idoso.**
- **Adequação do Orgão Gestor conforme solicitado pelo o Pacto de Aprimoramento do SUAS.**



## PROTEÇÃO SOCIAL BÁSICA

Tem como objetivo prevenir situações de risco por meio do desenvolvimento de potencialidades e aquisições e o fortalecimento de vínculos familiares e comunitários. Destina-se à população que vive em situação de vulnerabilidade social decorrente da pobreza, privação (ausência de renda, precário ou nulo acesso aos serviços públicos, dentre outros) e/ou fragilização de vínculos afetivos - relacionais e de pertencimento social (discriminações etárias, étnicas, de gênero ou por deficiências, dentre outras).

A Proteção Social Básica tem como porta de entrada do Sistema Único da Assistência Social os Centros de Referência de Assistência Social - CRAS.



## CRAS-Centro de Referência em Assistência Social

- Mudança da unidade de serviço para prédio próprio. (Exigência do MDS , a fim de apurar o CENSO SUAS).
- Economia de aproximadamente R\$ 75.600,00 ( até o momento).

Serviço Prestado	Quantidade
Famílias em acompanhamento pelo PAIF	44
Atendimentos Particularizados	781
Visitas domiciliares	488

## SCFV- Serviço de Convivência e Fortalecimento de Vínculos

Serviço Prestado	Quantidade
Usuários (Crianças e Idosos)	95

- Contrato de Gestão com a entidade CCA (atividades esportivas)
- Oficinas de Artes, Dança e Musica



## Programa Bolsa Família e Cadastro Único



Serviço Prestado	Quantidade
Atendimentos em geral (Inclusão, visitas, desbloqueio, Passe livre, Transferência, entre outros)	9.100
Famílias inscritas no Cadastro Único	5.052
Famílias Beneficiárias do PBF	2.422
Taxa de Atualização Cadastral *Média Nacional : 70,26%	83,4%

- Um dos 03 municípios goianos escolhidos para participar da capacitação de Multiplicadores de Gestão do Cadastro Único e PBF, diante do MDS.



# PROTEÇÃO SOCIAL ESPECIAL



A Proteção Social Especial do Sistema Único de Assistência Social é destinada a famílias e indivíduos que se encontram em situação de risco pessoal e social, por ocorrência de abandono, maus tratos físicos e/ou psíquicos, abuso sexual, uso de substâncias psicoativas, cumprimento de medidas socioeducativas, situação de rua, situação de trabalho infantil, entre outras situações de violação dos direitos. Na proteção social especial, há dois níveis de complexidade: média e alta.





## CREAS- Centro de Referência Especializado em Assistência Social.

Serviço Prestado	Quantidade
Atendimentos em Geral	733
Total de atendimentos individualizados	993
Visitas domiciliares realizadas	671
Famílias acompanhadas pelo PAEFI *Média	43

### Medidas Socioeducativas : PSC/L.A.

Serviço Prestado	Quantidade
Adolescentes em Cumprimento de MSE	34



## Abrigo dos Idosos Lar dos Bem Vividos : ILPI



Serviços Prestados	Quantidade
Usuários Acolhidos	19

### •Adequações do ambiente físico

- Reforma da Lavanderia
- Reparo nos banheiros

O Abrigo dos Idosos conta com os seguintes acompanhamentos:

- Médico
- Fisioterapêutico
- Psicológico

•A unidade de acolhimento se mantém através dos esforços do poder executivo e de doações da população.



## Casa de Passagem Diomira Pereira Rabelo



Serviço Prestado	Quantidade
Menores Acolhidos	29
Reincidentes	07

- **Escala de Trabalho das Monitoras;**
- **Novos materiais de uso contínuo;**
- **Aumento da altura do muro;**
- **Vigia no turno da noite;**



## Casa do Idoso



Serviço Prestado	Quantidade
Acolhidos	10

- Revitalização do ambiente

## • Conselho Tutelar da Criança e do Adolescente

Serviço Prestado	Quantidade
Atendimentos	2700

- Troca de prédio da sede do Conselho;
- Alteração na **Lei 1.328, de 2015** que prevê aumento nos rendimentos dos Conselheiros Tutelares.